

## Panduan Singkat Transaksi Aplikasi Kresna Direct

### Login Aplikasi Kresna Direct

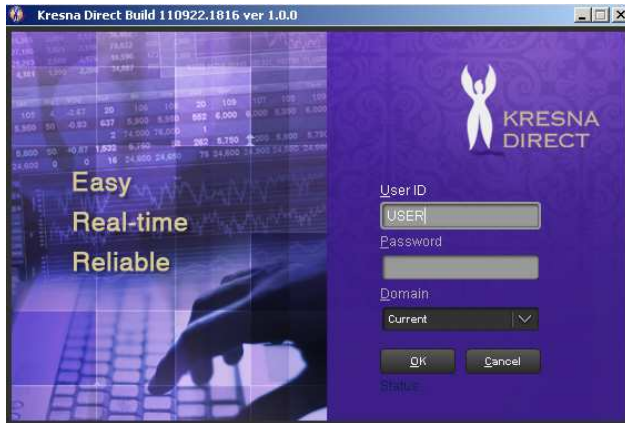

Silahkan user melakukan login pada aplikasi Kresna Direct terlebih dahulu dengan cara masukan USERID dan Password pada kolom yang tersedia dan klik "OK".

### Login Trading



Sebelum melakukan transaksi, user harus melakukan login trading melalui menu **TRANSACTION > LOGIN TRADING**. Kemudian masukan pin trading default yang telah diberikan pada saat melakukan registrasi dan klik "OK".

### Change Pin Trading



Dalam menjaga kerahasiaan rekening yang user miliki, PIN Trading default yang diberikan pada saat pertama kali harus segera dilakukan pergantian melalui menu **TRANSACTION > CHANGE PIN TRADING**. PIN Trading dapat diubah dengan kriteria maximal 6 karakter *numeric*.

### Logout Trading



Ketika user sudah tidak ingin melakukan transaksi, diharapkan melakukan logout trading dengan cara mengakses pada menu **TRANSACTION > LOGOUT TRADING**.

## BUY

Menu Buy dapat diakses melalui menu **TRANSACTION > BUY** atau dengan menekan tombol **F2**. Selain dengan cara tersebut, menu buy dapat diakses dengan cara yang lebih cepat, yaitu dengan cara double klik pada penawaran harga bid / offer di menu order quote.

MITRA ADIPERKASA TBK					
MAPI	Last	5,150 ↑			
Open	4,925	Chg	+225	(%)	+4.57
Hi	5,300	Low	4,900	Avg	5,100
Prev	4,925	TVal	56.19 B	TVol	22,140
B Frek	B Lot	Bid	Offer	O Lot	O Frek
15	560	5,100	5,150	191	4
16	626	5,050	5,200	385	13
32	1,777	5,000	5,250	480	10
11	535	4,975	5,300	11	9
13	648	4,950	5,400	14	11

Entry Order BUY (F2) (ADMTEST)	
Exchange	IDX
Board	RG-REGULER
Client Code (F8)	AB045
Securities (F5)	MAPI
Price (F7)	5000 <input checked="" type="checkbox"/> Price
Lot (F8)	10
Value	25,500,000
Trad Acc (F6)	I
Order Type	Day <input checked="" type="checkbox"/> Info
<input checked="" type="checkbox"/> Confirm <input checked="" type="checkbox"/> AutoClose <input checked="" type="checkbox"/> AutoClear	
<input type="button" value="Add"/> <input type="button" value="Add Temp"/> <input type="button" value="Clear"/>	

MITRA ADIPERKASA TBK					
Last	5,150 ↑				
Open	4,925	Chg	+225	(%)	+4.57
Hi	5,300	Low	4,900	Avg	5,100
Prev	4,925	TVal		TVol	
B Frek	B Lot	Bid	Offer	O Lot	O Frek
8	210	5,150	5,200	401	14
20	678	5,100	5,250	134	11
17	784	5,050	5,300	1,375	21
31	1,871	5,000	5,350	210	11
11	535	4,975	5,400	445	9

Order Confirmation			
ORDER BUY			
Client	AB045	Stock	MAPI
Trading Acc.	I	Price	5,000
Board code	RG-REGULER	Lot	10 lot(s)
Exchange	IDX	Value	25,000,000
Ord Type	Single		
<input type="button" value="OK"/> <input type="button" value="Cancel"/>			

Dalam melakukan order BUY, silahkan masukan kode saham pada kolom **SECURITIES**, harga pada kolom **PRICE**, dan jumlah lot pada kolom **LOT**. Kemudian klik pada **ADD** untuk memasukan order ke Bursa.

Pada menu BUY, user dapat melakukan Order Temporary dengan cara meng-klik pada kotak **ADD TEMP**. Order temporary merupakan draft order yang dilakukan oleh user, sehingga order yang telah dilakukan tidak akan terkirim ke Bursa, melainkan hanya disimpan di dalam server. Namun Order temporary tersebut akan terkirim ke Bursa pada sesi berikutnya (Sesi 1 bila order temporary diinput pada jam market Pre Opening atau Sesi 2 bila order temporary diinput pada Sesi 1 atau jam break market pada siang hari) atau dapat dilakukan dengan cara melakukan klik kanan Order Temporary pada menu Order List dan pilih **SEND**.

Aplikasi Kresna Direct juga menyediakan fasilitas kepada user untuk melakukan order dengan masa berlaku per hari (DAY) atau per sesi (SESSION). Apabila user ingin melakukan order yang dapat berlaku dalam satu hari Bursa, user dapat memilih **DAY** pada kolom **ORDER TYPE** di form BUY. Sedangkan user yang memilih **SESSION** pada kolom **ORDER TYPE**, order yang dilakukan oleh user sudah tidak akan berlaku (withdraw) pada sesi perdagangan Bursa selanjutnya.

**Keterangan:**

Check List pada **PRICE** : menampilkan harga Best Bid terkini pada kolom harga di menu BUY

Check list pada **INFO** : menampilkan kotak order quote (antrian bid / offer) pada sebelah kanan bawah menu BUY.

Check list pada **CONFIRM** : menampilkan konfirmasi transaksi terhadap order yang telah diinput sebelum masuk ke antrian perdagangan di Bursa.

Check list pada **AUTO CLOSE** : shortcut untuk menutup tampilan menu BUY secara otomatis setelah melakukan order.

Check list pada **AUTO CLEAR** : shortcut untuk membersihkan field kolom menu BUY setelah user melakukan transaksi

Klik **SINGLE** : Order yang masuk ke Bursa merupakan single order (1 order)

Klik **REPEAT** : Order yang masuk ke Bursa merupakan multiple order dengan jumlah frekuensi yang ditentukan oleh user pada kolom yang telah tersedia

Klik **SPLIT** : Order yang masuk ke Bursa merupakan pecahan dari jumlah lot yang telah dimasukan pada kolom Lot (jumlah pecahan lot disesuaikan dengan jumlah frekuensi yang dimasukan user).

Klik **RANDOM** : Jumlah lot yang masuk ke Bursa dapat bervariasi sesuai dengan jumlah lot dan jumlah frekuensi transaksi yang ingin ditransaksikan oleh user.

**SELL**

Menu Sell dapat diakses melalui menu **TRANSACTION > SELL** atau dengan menekan tombol **F4**. Selain dengan cara tersebut, menu sell dapat diakses dengan cara yang lebih cepat, yaitu dengan cara double klik pada penawaran harga bid / offer di menu order quote.

PT INDO TAMBANG RAYA MEGAH TBK						
ITMG		Last		44,550		
Open	44,400	Chg	0	(%)	0	
Hi	45,000	Low	44,350	Avg	44,675	
Prev	44,550	TVal	17.52 B	TVol	784	
B Frek	B Lot	Bid	Offer	O Lot	O Frek	
4	19	44,500	44,550	7	3	
1	5	44,450	44,600			
4	15	44,400	44,650			
6	24	44,350	44,700			
2	2	44,300	44,750			

**Entry Order SELL (F4) (ADMTEST)**

Exchange: IDX | Board: RG-REGULER | Client Code (F9): AB045 | Securities (F5): ITMG | Price (F7): 44600 | Lot (F8): 2 | Value: 44,550,000 | Trad Acc (F6): I | Order Type: Day |  Confirm |  AutoClose |  AutoClear

PortFolio (Qty): 0 | Trading Limit: AB045 TEST | Single | Repeat | Split | Random

Last 44,550 PT INDO TAMBANG RAYA MEGAH TBK						
Open	44,400	Chg	0	(%)	0	
Hi	45,000	Low	44,350	Avg	44,675	
Prev	44,550	TVal		TVol		
B Frek	B Lot	Bid	Offer	O Lot	O Frek	
4	19	44,500	44,550	7	3	
1	5	44,450	44,600	13	5	
4	15	44,400	44,650	35	4	
6	24	44,350	44,700	17	5	
2	2	44,300	44,750	33	5	

**Order Confirmation ORDER SELL**

Client: AB045 | Stock: ITMG | Trading Acc: | Price: 44,600 | Board code: RG-REGULER | Lot: 2 lot(s) | Exchange: IDX | Value: 44,600,000 | Ord Type: Single

Dalam melakukan order SELL, silahkan masukan kode saham pada kolom **SECURITIES**, harga di kolom **PRICE**, dan jumlah lot pada kolom **LOT**. Kemudian klik pada **ADD** untuk memasukan order ke Bursa.

Pada menu Sell, user dapat melakukan Order Temporary dengan cara meng-klik pada kotak **ADD TEMP**. Order temporary merupakan draft order yang dilakukan oleh user, sehingga order yang telah dilakukan tidak akan terkirim ke Bursa, melainkan hanya disimpan di dalam server trading. Namun Order temporary tersebut akan terkirim ke Bursa pada sesi berikutnya (Sesi 1 bila order temporary diinput pada jam market Pre Opening atau Sesi 2 bila order temporary diinput pada Sesi 1 atau jam break market pada siang hari) atau dapat dilakukan dengan cara melakukan klik kanan Order Temporary pada menu Order List dan pilih **SEND**.

Aplikasi Kresna Direct juga menyediakan fasilitas kepada user untuk melakukan order dengan masa berlaku per hari (DAY) atau per sesi (SESSION). Apabila user ingin melakukan order yang dapat berlaku dalam satu hari Bursa, user dapat memilih **DAY** pada kolom **ORDER TYPE** di form SELL. Sedangkan user yang memilih **SESSION** pada kolom **ORDER TYPE**, order yang dilakukan oleh user sudah tidak akan berlaku (withdraw) pada sesi perdagangan Bursa selanjutnya.

Keterangan:

Check List pada **PRICE** : menampilkan harga Best Offer terkini pada kolom harga di menu SELL

Check list pada **INFO** : menampilkan kotak order quote (antrian bid / offer) pada sebelah kanan bawah menu SELL.

Check list pada **CONFIRM** : menampilkan konfirmasi transaksi terhadap order yang telah diinput sebelum masuk ke antrian perdagangan di Bursa.

Check list pada **AUTO CLOSE** : shortcut untuk menutup tampilan menu SELL secara otomatis setelah melakukan order.

Check list pada **AUTO CLEAR** : shortcut untuk membersihkan field kolom menu SELL setelah user melakukan transaksi

Klik **SINGLE** : Order yang masuk ke Bursa merupakan single order (1 order)

Klik **REPEAT** : Order yang masuk ke Bursa merupakan multiple order dengan jumlah frekuensi yang ditentukan oleh user pada kolom yang telah tersedia

Klik **SPLIT** : Order yang masuk ke Bursa merupakan pecahan dari jumlah lot yang telah dimasukan pada kolom Lot (jumlah pecahan lot disesuaikan dengan jumlah frekuensi yang dimasukan user).

Klik **RANDOM** : Jumlah lot yang masuk ke Bursa dapat bervariasi sesuai dengan jumlah lot dan jumlah frekuensi transaksi yang ingin ditransaksikan oleh user.

## ORDER LIST

Menu Order list menampilkan transaksi order yang dilakukan user, beserta detail status transaksi di Bursa.

Order List(ADM02) (open value: 0) (rows: 9)(Lot:Order=12.0:Bal=0.0:Done=12.0)											
Order ID	Client Code	B...	Securit...	Price	Lot	Bal. Lot	Done Lot	Status ...	Value	Order Time	Board
110812;EQ002;6	EQ002	B	KREN	700	4	4	0	W	1,400,000	14:34:05	RG
110812;EQ002;5	EQ002	B	KREN	750	5	0	5	DONE	1,875,000	10:38:13	RG
110812;EQ002;4	EQ002	B	ANTM	1,980	4	0	4	DONE	3,960,000	10:33:40	RG
110812;EQ002;3	EQ002	B	PGAS	3,375	3	0	3	DONE	5,062,500	10:30:35	RG
110812;EQ002;2	EQ002	B	TLKM	7,250	2	2	0	W	7,250,000	10:16:52	RG
110812;EQ002;1	EQ002	B	CPIN	2,525	2	2	0	W	2,525,000	10:16:08	RG
110812;EQ002;9	EQ002	S	PGAS	3,400	1	1	0	W	1,700,000	14:52:56	RG
110812;EQ002;8	EQ002	S	KREN	770	1	1	0	W	385,000	14:52:22	RG
110812;EQ002;7	EQ002	S	ANTM	1,980	1	1	0	W	990,000	14:51:57	RG

### Note:

- Order ID : Nomor order transaksi
- Client Code : Kode nasabah
- B/S : Tipe transaksi
- Securities : Kode saham
- Price : Harga order yang dimasukan oleh user
- Lot : Jumlah lot yang dimasukan oleh user
- Bal. Lot : Jumlah lot yang belum terealisasi di Bursa
- Done Lot : Total jumlah lot yang telah terealisasi di Bursa
- Status : Keterangan status order
- Value : Nilai transaksi yang dilakukan oleh user
- Order time : Waktu penginputan order yang dilakukan oleh user
- Board : Papan Perdagangan

### Keterangan status order:

- T : Temporary order merupakan order transaksi user yang bersifat sementara, sehingga belum dikirimkan ke Bursa (dapat dikarenakan jam trading Bursa belum dimulai atau menggunakan menu "ADD TEMPORARY" pada form buy/sell)
- R : Reject order merupakan transaksi user yang ditolak oleh Bursa
- DONE : Transaksi user yang telah terealisasi di Bursa
- APR : Temporary approved merupakan transaksi user yang belum dikirimkan ke Bursa karena adanya hambatan dalam proses internal (order over limit). Status order APR dapat disetujui menjadi Open sesuai dengan persetujuan dari manajemen.
- U : Unapproved order merupakan transaksi user yang ditolak dari internal
- A : Amend order merupakan instruksi perubahan transaksi dalam bentuk perubahan harga atau jumlah lot yang telah berhasil dilakukan
- ARNO : Amend request merupakan instruksi perubahan transaksi dalam bentuk perubahan harga atau jumlah lot yang masih dalam proses pengiriman ke Bursa
- AC : Amend cancel merupakan instruksi perubahan order dalam bentuk harga atau jumlah lot yang tidak dapat disetujui oleh Bursa.
- W : Withdraw order merupakan instruksi pembatalan transaksi user



- WR : Withdraw request merupakan instruksi pembatalan transaksi user yang masih dalam proses pengiriman ke Bursa
- O : Open order merupakan transaksi user yang masih belum terealisasi di Bursa
- OR : Order request merupakan transaksi user yang masih dalam proses pengiriman ke Bursa

## AMEND / WITHDRAW



Order List(ADMTEST) (open value: 54,375,000) (rows: 2)(Lot:Order=5.0:Bal=5.0:Done=0.0)

Order ID	Client Code	B/S	Securities ...	Price	Lot	Bal. Lot	Done Lot	Status...	Value	Order Time	Board
110815;EQP811;3	EQP811	B	AALI	21,750	5	5	0	O	54,375,000	08-08-18	RG
110815;AB045;1	AB045	B	KKGI	6,350	5	5	0	U			RG

Context menu options: Withdraw, Withdraw (direct), Amend, Filter, Quick Filter, Clear Filter, Properties

Transaksi dengan status O (OPEN) dapat dibatalkan atau diubah jumlah lot dan harganya selama transaksi tersebut belum terlaksana di Bursa. Untuk membatalkan transaksi, user dapat memilih withdraw pada menu yang tersedia, sedangkan untuk melakukan perubahan transaksi dalam bentuk jumlah lot maupun harga, user dapat memilih amend.

Prosedur AMEND : Klik **KANAN** pada transaksi saham yang mau diubah jumlah lot / harganya pada menu **ORDER LIST** dan pilih **AMEND**. Silahkan masukan jumlah lot atau harga yang baru, kemudian klik **OK**.

Prosedur WITHDRAW : Klik **KANAN** pada transaksi saham yang mau dibatalkan dan pilih **WITHDRAW** atau **WITHDRAW (direct)**.

- Withdraw : instruksi pembatalan transaksi dengan konfirmasi sebelum instruksi tersebut dikirim ke Bursa
- Withdraw (direct) : instruksi pembatalan transaksi tanpa adanya konfirmasi sebelum instruksi tersebut dikirim ke Bursa

## CUSTOMER INFORMATION

Kresna Direct menyediakan detail informasi mengenai account user, seperti posisi cash dan saham.

Customer Information(ADM02)																																																																																																																																				
Client Code		EQ002		View		Synchronize		Print		Hide Detail		Hide addr																																																																																																																								
1	Name		EQ002 TEST		Sub Acc. (KSEI)		EQ002																																																																																																																													
	Email				Handphone																																																																																																																															
	Phone				Fax																																																																																																																															
	Address		ADDRESS EQ002		Status		ACTIVE																																																																																																																													
	Branch		JKT		Cust Type		Reguler																																																																																																																													
	SalesID		ADM02		SID		123456789012345																																																																																																																													
2	Credit Limit		0		Buy		Buy + Cap		Sell																																																																																																																											
	Initial Ratio (%)		50		Open		1,500,000		750,000		0																																																																																																																									
	Force Sell Ratio (%)		65		Trade		5,202,500		1,009,375		0																																																																																																																									
4	Bo Cash		278,757,500		Stock																																																																																																																															
	Debet		0		In		0		In+cap		0																																																																																																																									
	Credit		0		Out		0																																																																																																																													
	Total Cash		278,757,500		MarketValue(cap)		72,700,450		Force Sell		0																																																																																																																									
7	Current Cash		272,055,000		MarketValue		100,217,500		Margin Call		0																																																																																																																									
	Cash in Hand		273,555,000		Trading Limit		272,055,000		Ratio (%)		0																																																																																																																									
					RatioMkt(%)		0																																																																																																																													
7	<table border="1"> <thead> <tr> <th>Securities...</th> <th>Avg ...</th> <th>Lot</th> <th>Vol Buy Open</th> <th>Vol Buy Done</th> <th>Vol Sell Open</th> <th>Vol Sell Done</th> <th>Last Price</th> <th>Value</th> <th>Value In Cap</th> <th>GainLoss</th> </tr> </thead> <tbody> <tr> <td>DEWA</td> <td>99.14</td> <td>105</td> <td>0</td> <td>0</td> <td>0</td> <td>0</td> <td>93</td> <td>4,882,500</td> <td>2,441,250</td> <td>(322,350)</td> </tr> <tr> <td>BIPI</td> <td>101</td> <td>30</td> <td>15,000</td> <td>15,000</td> <td>0</td> <td>0</td> <td>101</td> <td>3,030,000</td> <td>1,515,000</td> <td>0</td> </tr> <tr> <td>ELTY</td> <td>145.5</td> <td>20</td> <td>0</td> <td>0</td> <td>0</td> <td>0</td> <td>134</td> <td>1,340,000</td> <td>1,340,000</td> <td>(115,000)</td> </tr> <tr> <td>GDST</td> <td>195</td> <td>15</td> <td>0</td> <td>0</td> <td>0</td> <td>0</td> <td>159</td> <td>1,192,500</td> <td>596,250</td> <td>(270,000)</td> </tr> <tr> <td>ENRG</td> <td>187.18</td> <td>55</td> <td>0</td> <td>0</td> <td>0</td> <td>0</td> <td>174</td> <td>4,785,000</td> <td>334,950</td> <td>(362,450)</td> </tr> <tr> <td>MDLN</td> <td>348.41</td> <td>95</td> <td>0</td> <td>0</td> <td>0</td> <td>0</td> <td>300</td> <td>14,250,000</td> <td>5,700,000</td> <td>(2,299,475)</td> </tr> <tr> <td>BKSL</td> <td>295</td> <td>35</td> <td>0</td> <td>12,500</td> <td>0</td> <td>0</td> <td>300</td> <td>5,250,000</td> <td>472,500</td> <td>87,500</td> </tr> <tr> <td>ASRI</td> <td>422.5</td> <td>30</td> <td>0</td> <td>0</td> <td>0</td> <td>0</td> <td>425</td> <td>6,375,000</td> <td>6,375,000</td> <td>37,500</td> </tr> <tr> <td>POLY</td> <td>624.99</td> <td>20</td> <td>0</td> <td>0</td> <td>0</td> <td>0</td> <td>570</td> <td>5,700,000</td> <td>513,000</td> <td>(549,900)</td> </tr> <tr> <td>KREN</td> <td>750</td> <td>10</td> <td>0</td> <td>0</td> <td>0</td> <td>0</td> <td>720</td> <td>3,600,000</td> <td>3,600,000</td> <td>(150,000)</td> </tr> </tbody> </table>											Securities...	Avg ...	Lot	Vol Buy Open	Vol Buy Done	Vol Sell Open	Vol Sell Done	Last Price	Value	Value In Cap	GainLoss	DEWA	99.14	105	0	0	0	0	93	4,882,500	2,441,250	(322,350)	BIPI	101	30	15,000	15,000	0	0	101	3,030,000	1,515,000	0	ELTY	145.5	20	0	0	0	0	134	1,340,000	1,340,000	(115,000)	GDST	195	15	0	0	0	0	159	1,192,500	596,250	(270,000)	ENRG	187.18	55	0	0	0	0	174	4,785,000	334,950	(362,450)	MDLN	348.41	95	0	0	0	0	300	14,250,000	5,700,000	(2,299,475)	BKSL	295	35	0	12,500	0	0	300	5,250,000	472,500	87,500	ASRI	422.5	30	0	0	0	0	425	6,375,000	6,375,000	37,500	POLY	624.99	20	0	0	0	0	570	5,700,000	513,000	(549,900)	KREN	750	10	0	0	0	0	720	3,600,000	3,600,000	(150,000)
	Securities...	Avg ...	Lot	Vol Buy Open	Vol Buy Done	Vol Sell Open	Vol Sell Done	Last Price	Value	Value In Cap	GainLoss																																																																																																																									
	DEWA	99.14	105	0	0	0	0	93	4,882,500	2,441,250	(322,350)																																																																																																																									
	BIPI	101	30	15,000	15,000	0	0	101	3,030,000	1,515,000	0																																																																																																																									
	ELTY	145.5	20	0	0	0	0	134	1,340,000	1,340,000	(115,000)																																																																																																																									
	GDST	195	15	0	0	0	0	159	1,192,500	596,250	(270,000)																																																																																																																									
	ENRG	187.18	55	0	0	0	0	174	4,785,000	334,950	(362,450)																																																																																																																									
	MDLN	348.41	95	0	0	0	0	300	14,250,000	5,700,000	(2,299,475)																																																																																																																									
	BKSL	295	35	0	12,500	0	0	300	5,250,000	472,500	87,500																																																																																																																									
	ASRI	422.5	30	0	0	0	0	425	6,375,000	6,375,000	37,500																																																																																																																									
	POLY	624.99	20	0	0	0	0	570	5,700,000	513,000	(549,900)																																																																																																																									
	KREN	750	10	0	0	0	0	720	3,600,000	3,600,000	(150,000)																																																																																																																									
3	5	6																																																																																																																																		

### Note:

- Client code : Nomor nasabah user yang berada pada rekening Kresna Securities
- View : Menu untuk memperlihatkan data pribadi user
- Synchronize : Sinkronisasi data portfolio ke server
- Print : Menu untuk melakukan *print out* data portfolio user
- Hide Detail/Unhide Detail : Menu untuk menghilangkan dan menampilkan kolom 2, 3, 4, 5, dan 6
- Hide addr/Unhide addr : Menu untuk menghilangkan dan menampilkan kolom 1

### Bagian 1:

Berisi data pribadi user

### Bagian 2:

- Credit limit : Batas transaksi maksimal yang dapat dipergunakan oleh user untuk account margin
- Initial ratio (%) : Batas hutang yang harus dimaintain oleh user
- Force Sell Ratio (%) : Batas hutang account user yang akan dilakukan force sell

### Bagian 3:

- Buy Open : Nilai transaksi beli yang belum terealisasi di Bursa

Buy Trade	: Nilai transaksi beli yang sudah terealisasi di Bursa
Buy + Cap open	: Nilai transaksi beli berdasarkan capping yang belum terealisasi di Bursa
Buy + Cap trade	: Nilai transaksi beli berdasarkan capping yang sudah terealisasi di Bursa
Sell Open	: Nilai transaksi jual yang belum terealisasi di Bursa
Sell trade	: Nilai transaksi jual yang sudah terealisasi di Bursa
<b>Bagian 4:</b>	
Bo cash	: Jumlah cash yang tersedia di account user sebelum adanya penambahan nominal yang diakibatkan setoran dana atau pengurangan nominal yang diakibatkan penarikan dana yang dilakukan pada hari tersebut. Bo cash juga merupakan status cash sebelum dilakukannya transaksi yang telah terealisasi pada hari tersebut
Debet	: Nilai nominal penarikan dana yang dilakukan oleh user
Credit	: Nilai nominal setoran dana yang dilakukan oleh user
Total Cash	: Posisi cash yang tersedia di account user setelah adanya penambahan nominal yang diakibatkan setoran dana atau pengurangan nominal yang diakibatkan penarikan dana yang dilakukan pada hari tersebut
Current Cash	: Jumlah cash yang tersedia di portfolio user <b>apabila</b> transaksi beli yang dilakukannya telah terealisasi di Bursa
Cash in Hand	: Jumlah cash yang tersedia di portfolio user <b>setelah</b> transaksi beli dan jual yang dilakukannya sudah terealisasi di Bursa
<b>Bagian 5:</b>	
Stock in	: Total nilai perpindahan saham yang dilakukan user dari sekuritas lain ke portfolio user di Kresna Securities
Stock in + Cap	: Total nilai perpindahan saham yang dilakukan user dari sekuritas lain ke portfolio user di Kresna Securities berdasarkan <i>capping</i>
Stock out	: Total nilai perpindahan saham yang dilakukan user dari portfolio user di Kresna Securities ke sekuritas lain
<b>Bagian 6:</b>	
Market Value (cap)	: Nilai saham yang dimiliki user berdasarkan <i>capping</i>
Market Value	: Nilai saham yang dimiliki user berdasarkan harga market
Trading limit	: Batas nominal yang dapat digunakan oleh user untuk transaksi beli
Force Sell	: Nilai nominal jatuh tempo yang akan diforce sell
Margin call	: Nilai nominal yang harus segera dilunasi untuk menutupi jatuh tempo margin
Ratio (%)	: Nilai posisi ratio portfolio user berdasarkan <i>capping</i>
Ratio Mkt (%)	: Nilai posisi ratio portfolio user berdasarkan nilai market di Bursa
<b>Bagian 7:</b>	
Securities code	: Kode saham
Avg price	: Harga rata-rata saham yang dimiliki oleh user
Lot	: Jumlah lot saham yang dimiliki user dan dapat digunakan untuk transaksi
Vol Buy Open	: Jumlah lembar saham order beli user
Vol Buy Done	: Jumlah lembar saham order beli user yang sudah terealisasi di Bursa
Vol Sell Open	: Jumlah lembar saham order jual user
Vol Sell Done	: Jumlah lembar saham order jual user yang sudah terealisasi di Bursa



Last price	: Harga saham terkini di Bursa
Value	: Nilai nominal saham yang dimiliki oleh user di Bursa
Value in Cap	: Nilai nominal saham berdasarkan <i>capping</i> yang dimiliki oleh user
GainLoss	: Proyeksi keuntungan / kerugian saham yang dimiliki oleh user berdasarkan harga terkini di Bursa