

Panduan Singkat Transaksi Simulasi Kresna Direct

Login Aplikasi Simulasi Kresna Direct

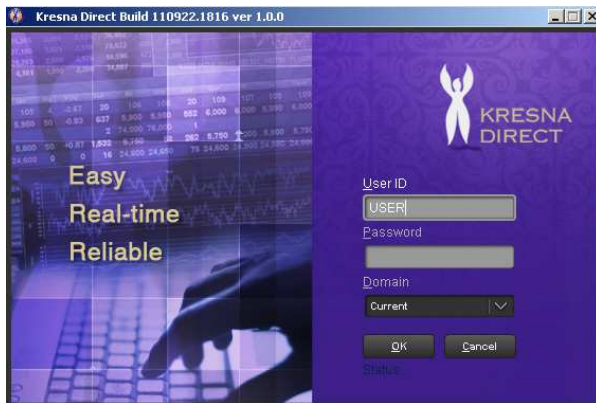

Silahkan user melakukan login pada aplikasi simulasi Kresna Direct terlebih dahulu dengan cara masukan USERID dan Password pada kolom yang tersedia dan klik "OK".

Login Trading Simulasi



Sebelum melakukan transaksi simulasi, user harus melakukan login trading melalui menu **TRANSACTION > LOGIN TRADING**. Kemudian masukan pin trading default yang telah diberikan pada saat melakukan registrasi dan klik "OK".

Change Pin Trading Simulasi



Dalam menjaga kerahasiaan rekening simulasi yang user miliki, PIN Trading default yang diberikan pada saat pertama kali harus segera dilakukan pergantian melalui menu **TRANSACTION > CHANGE PIN TRADING**. PIN Trading dapat diubah dengan kriteria maximal 6 karakter *numeric*.

Logout Trading



Ketika user sudah tidak ingin melakukan transaksi simulasi, diharapkan melakukan logout trading yang dapat dilakukan dengan cara mengakses menu **TRANSACTION > LOGOUT TRADING**.

BUY

Menu Buy dapat diakses melalui menu **TRANSACTION > BUY** atau dengan menekan tombol **F2**. Selain dengan cara tersebut, menu buy dapat diakses dengan cara yang lebih cepat, yaitu dengan cara double klik pada penawaran harga bid / offer di menu order quote.

MITRA ADIPERKASA TBK					
MAPI	Last	5,150 ↑			
Open	4,925	Chg	+225	(%)	+4.57
Hi	5,300	Low	4,900	Avg	5,100
Prev	4,925	TVal	56.19 B	TVol	22,140
B Frek	B Lot	Bid	Offer	O Lot	O Frek
15	560	5,100	5,150	191	4
16	626	5,050	5,200	385	13
32	1,777	5,000	5,250	480	10
11	535	4,975	5,300	134	11
13	648	4,950	5,400	445	9

Entry Order BUY (F2) (ADMTEST)	
Exchange	IDX
Board	RG-REGULER
Client Code (F8)	AB045
Securities (F5)	MAPI
Price (F7)	5000 <input checked="" type="checkbox"/> Price
Lot (F8)	10
Value	25,500,000
Trad Acc (F6)	I
Order Type	Day <input checked="" type="checkbox"/> Info
<input checked="" type="checkbox"/> Confirm <input checked="" type="checkbox"/> AutoClose <input checked="" type="checkbox"/> AutoClear	
<input type="button" value="Add"/> <input type="button" value="Add Temp"/> <input type="button" value="Clear"/>	

AB045 TEST					
Last	5,150 ↑ MITRA ADIPERKASA TBK				
Open	4,925	Chg	+225	(%)	+4.57
Hi	5,300	Low	4,900	Avg	5,100
Prev	4,925	TVal		TVol	
B Frek	B Lot	Bid	Offer	O Lot	O Frek
8	210	5,150	5,200	401	14
20	678	5,100	5,250	134	11
17	784	5,050	5,300	1,375	21
31	1,871	5,000	5,350	210	11
11	535	4,975	5,400	445	9

Order Confirmation	
ORDER BUY	
Client	AB045
Trading Acc.	I
Board code	RG-REGULER
Exchange	IDX
Ord Type	Single
Stock	MAPI
Price	5,000
Lot	10 lot(s)
Value	25,000,000
<input type="button" value="OK"/> <input type="button" value="Cancel"/>	

Dalam melakukan order BUY, silahkan masukan kode saham pada kolom **SECURITIES**, harga pada kolom **PRICE**, dan jumlah lot pada kolom **LOT**. Kemudian klik pada **ADD** untuk memasukan order ke Bursa Simulasi.

Pada menu BUY, user dapat melakukan Order Temporary dengan cara meng-klik pada kotak **ADD TEMP**. Order temporary merupakan draft order yang dilakukan oleh user, sehingga order yang telah dilakukan tidak akan terkirim ke Bursa Simulasi, melainkan hanya disimpan di dalam server simulasi. Namun Order temporary tersebut akan terkirim ke Bursa Simulasi pada sesi berikutnya (Sesi 1 bila order temporary diinput pada jam market Pre Opening atau Sesi 2 bila order temporary diinput pada Sesi 1 atau jam break market pada siang hari) atau dapat dilakukan dengan cara melakukan klik kanan Order Temporary pada menu Order List dan pilih **SEND**.

Keterangan:

Check List pada **PRICE** : menampilkan harga Best Bid terkini pada kolom harga di menu BUY

Check list pada **INFO** : menampilkan kotak order quote (antrian bid / offer) pada sebelah kanan bawah menu BUY.

Check list pada **CONFIRM** : menampilkan konfirmasi transaksi simulasi terhadap order yang telah diinput sebelum masuk ke antrian perdagangan di Bursa Simulasi

Check list pada **AUTO CLOSE** : shortcut untuk menutup tampilan menu BUY secara otomatis setelah melakukan order

Check list pada **AUTO CLEAR** : shortcut untuk membersihkan field kolom menu BUY setelah user melakukan transaksi simulasi

Klik **SINGLE** : Order yang masuk ke Bursa merupakan single order (1 order)

Klik **REPEAT** : Order yang masuk ke Bursa merupakan multiple order dengan jumlah frekuensi yang ditentukan oleh user pada kolom yang telah tersedia

Klik **SPLIT** : Order yang masuk ke Bursa merupakan pecahan dari jumlah lot yang telah dimasukan pada kolom Lot (jumlah pecahan lot disesuaikan dengan jumlah frekuensi yang dimasukan user).

Klik **RANDOM** : Jumlah lot yang masuk ke Bursa dapat bervariasi sesuai dengan jumlah lot dan jumlah frekuensi transaksi yang ingin ditransaksikan oleh user.

SELL

Menu Sell dapat diakses melalui menu **TRANSACTION > SELL** atau dengan menekan tombol **F4**. Selain dengan cara tersebut, menu sell dapat diakses dengan cara yang lebih cepat, yaitu dengan cara double klik pada penawaran harga bid / offer di menu order quote.

PT INDO TAMBANG RAYA MEGAH TBK						
ITMG	Last	44,550				
Open	44,400	Chg	0	(%)	0	
Hi	45,000	Low	44,350	Avg	44,675	
Prev	44,550	TVal	17.52 B	TVol	784	
B Frek	B Lot	Bid	Offer	O Lot	O Frek	
4	19	44,500	44,550	7	3	
1	5	44,450	44,600			
4	15	44,400	44,650			
6	24	44,350	44,700			
2	2	44,300	44,750			

Entry Order SELL (F4) (ADMTEST)	
Exchange	IDX
Board	RG-REGULER
Client Code (F9)	AB045
Securities (F5)	ITMG
Price (F7)	44600
Lot (F8)	2
Value	44,550,000
Trad Acc (F6)	I
Order Type	Day
<input checked="" type="checkbox"/> Confirm <input checked="" type="checkbox"/> AutoClose <input checked="" type="checkbox"/> AutoClear	
<input type="button" value="Add"/> <input type="button" value="Add Temp"/> <input type="button" value="Clear"/>	

PT INDO TAMBANG RAYA MEGAH TBK						
Last	44,550					
Open	44,400	Chg	0	(%)	0	
Hi	45,000	Low	44,350	Avg	44,675	
Prev	44,550	TVal		TVol		
B Frek	B Lot	Bid	Offer	O Lot	O Frek	
4	19	44,500	44,550	7	3	
1	5	44,450	44,600	13	5	
4	15	44,400	44,650	35	4	
6	24	44,350	44,700	17	5	
2	2	44,300	44,750	33	5	

Order Confirmation			
ORDER SELL			
Client	AB045	Stock	ITMG
Trading Acc.	I	Price	44,600
Board code	RG-REGULER	Lot	2 lot(s)
Exchange	IDX	Value	44,600,000
Ord Type	Single		
<input type="button" value="OK"/> <input type="button" value="Cancel"/>			

Dalam melakukan order SELL, silahkan masukan kode saham pada kolom **SECURITIES**, harga di kolom **PRICE**, dan jumlah lot pada kolom **LOT**. Kemudian klik pada **ADD** untuk memasukan order ke Bursa Simulasi.

Pada menu Sell, user dapat melakukan Order Temporary dengan cara meng-klik pada kotak **ADD TEMP**. Order temporary merupakan draft order yang dilakukan oleh user, sehingga order yang telah dilakukan tidak akan terkirim ke Bursa Simulasi, melainkan hanya disimpan di dalam server simulasi trading. Namun Order temporary tersebut akan terkirim ke Bursa Simulasi pada sesi berikutnya (Sesi 1 bila order temporary diinput pada jam market Pre Opening atau Sesi 2 bila order temporary diinput pada Sesi 1 atau jam break market pada siang hari) atau dapat dilakukan dengan cara melakukan klik kanan Order Temporary pada menu Order List dan pilih **SEND**.

Keterangan:

Check List pada **PRICE** : menampilkan harga Best Offer terkini pada kolom harga di menu SELL

Check list pada **INFO** : menampilkan kotak order quote (antrian bid / offer) pada sebelah kanan bawah menu SELL

Check list pada **CONFIRM** : menampilkan konfirmasi transaksi simulasi terhadap order yang telah diinput sebelum masuk ke antrian perdagangan di Bursa Simulasi

Check list pada **AUTO CLOSE** : shortcut untuk menutup tampilan menu SELL secara otomatis setelah melakukan order

Check list pada **AUTO CLEAR** : shortcut untuk membersihkan field kolom menu SELL setelah user melakukan transaksi simulasi

Klik **SINGLE** : Order yang masuk ke Bursa merupakan single order (1 order)

Klik **REPEAT** : Order yang masuk ke Bursa merupakan multiple order dengan jumlah frekuensi yang ditentukan oleh user pada kolom yang telah tersedia

Klik **SPLIT** : Order yang masuk ke Bursa merupakan pecahan dari jumlah lot yang telah dimasukan pada kolom Lot (jumlah pecahan lot disesuaikan dengan jumlah frekuensi yang dimasukan user).

Klik **RANDOM** : Jumlah lot yang masuk ke Bursa dapat bervariasi sesuai dengan jumlah lot dan jumlah frekuensi transaksi yang ingin ditransaksikan oleh user.

ORDER LIST

Menu Order list menampilkan transaksi simulasi yang telah dilakukan user, beserta detail status transaksi simulasi di Bursa Simulasi.

Order ID	Client Code	B/S	Securit...	Price	Lot	Bal. Lot	Done Lot	Status ...	Value	Order Time	Board
110812;EQ002;6	EQ002	B	KREN	700	4	4	0	W	1,400,000	14:34:05	RG
110812;EQ002;5	EQ002	B	KREN	750	5	0	5	DONE	1,875,000	10:38:13	RG
110812;EQ002;4	EQ002	B	ANTM	1,980	4	0	4	DONE	3,960,000	10:33:40	RG
110812;EQ002;3	EQ002	B	PGAS	3,375	3	0	3	DONE	5,062,500	10:30:35	RG
110812;EQ002;2	EQ002	B	TLKM	7,250	2	2	0	W	7,250,000	10:16:52	RG
110812;EQ002;1	EQ002	B	CPIN	2,525	2	2	0	W	2,525,000	10:16:08	RG
110812;EQ002;9	EQ002	S	PGAS	3,400	1	1	0	W	1,700,000	14:52:56	RG
110812;EQ002;8	EQ002	S	KREN	770	1	1	0	W	385,000	14:52:22	RG
110812;EQ002;7	EQ002	S	ANTM	1,980	1	1	0	W	990,000	14:51:57	RG

Note:

Order ID : Nomor order transaksi simulasi

Client Code : Kode nasabah

B/S : Tipe transaksi simulasi

Securities	: Kode saham
Price	: Harga saham yang dimasukan oleh user
Lot	: Jumlah lot yang dimasukan oleh user
Bal. Lot	: Jumlah lot yang belum terealisasi di Bursa Simulasi
Done Lot	: Total jumlah lot yang telah terealisasi di Bursa Simulasi
Status	: Keterangan status transaksi simulasi
Value	: Nilai transaksi simulasi yang dilakukan oleh user
Order time	: Waktu penginputan transaksi simulasi yang dilakukan oleh user
Board	: Papan Perdagangan

Keterangan status order:

T	: Temporary order merupakan transaksi simulasi user yang bersifat sementara, sehingga belum dikirimkan ke Bursa Simulasi (dapat dikarenakan jam trading Bursa Simulasi belum dimulai atau menggunakan menu "ADD TEMPORARY" pada form <i>buy/sell</i>)
R	: Reject order merupakan transaksi simulasi user yang ditolak oleh Bursa Simulasi
DONE	: Transaksi simulasi user yang telah terealisasi di Bursa Simulasi
APR	: Temporary approved merupakan transaksi simulasi user yang belum dikirimkan ke Bursa Simulasi karena adanya hambatan dalam proses internal (over limit). Status order APR dapat diapproved menjadi Open sesuai dengan persetujuan dari manajemen
U	: Unapproved order merupakan transaksi simulasi yang ditolak dari internal
A	: Amend order merupakan instruksi perubahan transaksi simulasi dalam bentuk perubahan harga atau jumlah lot yang telah berhasil dilakukan
ARNO	: Amend request merupakan instruksi perubahan transaksi simulasi dalam bentuk perubahan harga atau jumlah lot yang masih dalam proses pengiriman ke Bursa Simulasi
AC	: Amend cancel merupakan instruksi perubahan transaksi simulasi dalam bentuk harga atau jumlah lot yang tidak dapat disetujui oleh Bursa Simulasi
W	: Withdraw order merupakan instruksi pembatalan transaksi simulasi
WR	: Withdraw request merupakan instruksi pembatalan transaksi simulasi yang masih dalam proses pengiriman ke Bursa Simulasi
O	: Open order merupakan transaksi simulasi yang masih belum terealisasi di Bursa Simulasi
OR	: Order request merupakan transaksi simulasi yang masih dalam proses pengiriman ke Bursa Simulasi

AMEND / WITHDRAW



Order ID	Client Code	B/S	Securities	Price	Lot	Bal. Lot	Done Lot	Status	Value	Order Time	Board
110815;EQP811;3	EQP811	B	AALI	21,750	5	5	0	O	51,075,000	08-08-10	RG
110815;AB045;1	AB045	B	KKI	6,350	5	5	0	U	31,750,000	08-08-10	RG

Transaksi simulasi dengan status O (OPEN) dapat dibatalkan atau diubah jumlah lot dan harganya selama transaksi tersebut belum terealisasi di Bursa Simulasi. Untuk membatalkan transaksi simulasi, user dapat memilih withdraw pada menu yang tersedia, sedangkan untuk melakukan perubahan transaksi simulasi dalam bentuk jumlah lot maupun harga, user dapat memilih amend.

Prosedur AMEND : Klik **KANAN** pada transaksi simulasi yang mau diubah jumlah lot / harganya pada menu **ORDER LIST** dan pilih **AMEND**. Silahkan masukan jumlah lot atau harga yang baru, kemudian klik **OK**.

Prosedur WITHDRAW : Klik **KANAN** pada transaksi simulasi yang mau dibatalkan dan pilih **WITHDRAW** atau **WITHDRAW (direct)**.

Withdraw : instruksi pembatalan transaksi simulasi dengan konfirmasi sebelum instruksi tersebut dikirim ke Bursa Simulasi

Withdraw (direct) : instruksi pembatalan transaksi simulasi tanpa adanya konfirmasi sebelum instruksi tersebut dikirim ke Bursa Simulasi

CUSTOMER INFORMATION

Kresna Direct menyediakan detail informasi mengenai rekening simulasi user, seperti posisi cash dan saham.



Customer Information (ADM02)

Client Code: EQ002 | View | Synchronize | Print | Hide Detail | Hide addr

1 Client Details:

Name	EQ002 TEST	Sub Acc. (KSEI)	EQ002
Email		Handphone	
Phone		Fax	
Address	ADDRESS EQ002	Status	ACTIVE
Branch	JKT	Cust Type	Reguler
SalesID	ADM02	SID	123456789012345

2 Credit Limit: 0
Initial Ratio (%): 50
Force Sell Ratio (%): 65

3 Trade Summary:

	Buy	Buy + Cap	Sell
Open	1,500,000	750,000	0
Trade	5,202,500	1,009,375	0

4 Cash Position:

Bo Cash	278,757,500
Debet	0
Credit	0
Total Cash	278,757,500
Current Cash	272,055,000
Cash in Hand	273,555,000

5 Stock Position:

In	0	In+cap	0	Out	0
----	---	--------	---	-----	---

6 Market Value & Limits:

MarketValue(cap)	72,700,150	Force Sell	0
MarketValue	100,217,500	Margin Call	0
Trading Limit	272,055,000	Ratio (%)	0
		RatioMkt(%)	0

7 Securities Table:

Securities...	Avg ...	Lot	Vol Buy Open	Vol Buy Done	Vol Sell Open	Vol Sell Done	Last Price	Value	Value In Cap	GainLoss
DEWA	99.14	105	0	0	0	0	93	4,882,500	2,441,250	(322,350)
BIPI	101	30	15,000	15,000	0	0	101	3,030,000	1,515,000	0
ELTY	145.5	20	0	0	0	0	134	1,340,000	1,340,000	(115,000)
GDST	195	15	0	0	0	0	159	1,192,500	596,250	(270,000)
ENRG	187.18	55	0	0	0	0	174	4,785,000	334,950	(362,450)
MDLN	348.41	95	0	0	0	0	300	14,250,000	5,700,000	(2,299,475)
BKSL	295	35	0	12,500	0	0	300	5,250,000	472,500	87,500
ASRI	422.5	30	0	0	0	0	425	6,375,000	6,375,000	37,500
POLY	624.99	20	0	0	0	0	570	5,700,000	513,000	(549,900)
KREN	750	10	0	0	0	0	720	3,600,000	3,600,000	(150,000)

Note:

Client code : Nomor nasabah user yang berada pada rekening simulasi Kresna Securities

View : Menu untuk memperlihatkan data pribadi user

Synchronize	: Sinkronisasi data portfolio ke server simulasi
Print	: Menu untuk melakukan <i>print out</i> data portfolio simulasi
Hide Detail/Unhide Detail	: Menu untuk menghilangkan dan menampilkan kolom 2, 3, 4, 5, dan 6
Hide addr/Unhide addr	: Menu untuk menghilangkan dan menampilkan kolom 1

Bagian 1:

Berisi data pribadi user

Bagian 2 (tidak berlaku untuk rekening simulasi):

Credit limit	: Batas maksimal transaksi yang dapat dipergunakan oleh user untuk rekening margin
Initial ratio (%)	: Batas hutang yang harus dimaintain oleh user
Force Sell Ratio (%)	: Batas hutang account user yang akan dilakukan force sell

Bagian 3:

Buy Open	: Nilai transaksi simulasi beli yang belum terealisasi di Bursa Simulasi
Buy Trade	: Nilai transaksi simulasi beli yang sudah terealisasi di Bursa Simulasi
Buy + Cap open	: Nilai transaksi simulasi beli berdasarkan capping yang belum terealisasi di Bursa Simulasi
Buy + Cap trade	: Nilai transaksi simulasi beli berdasarkan capping yang sudah terealisasi di Bursa Simulasi
Sell Open	: Nilai transaksi simulasi jual yang belum terealisasi di Bursa Simulasi
Sell trade	: Nilai transaksi simulasi jual yang sudah terealisasi di Bursa Simulasi

Bagian 4:

Bo cash	: Jumlah cash yang tersedia di rekening simulasi user sebelum adanya penambahan nominal yang diakibatkan setoran dana atau pengurangan nominal yang diakibatkan penarikan dana yang dilakukan pada hari tersebut. Bo cash juga merupakan status cash sebelum dilakukannya transaksi simulasi yang telah terealisasi pada hari tersebut.
Debet	: Nilai nominal penarikan dana yang dilakukan oleh user (tidak berlaku untuk rekening simulasi)
Credit	: Nilai nominal setoran dana yang dilakukan oleh user (tidak berlaku untuk rekening simulasi)
Total Cash	: Posisi cash yang tersedia di rekening simulasi setelah adanya penambahan nominal yang diakibatkan setoran dana atau pengurangan nominal yang diakibatkan penarikan dana yang dilakukan pada hari tersebut.
Current Cash	: Jumlah cash yang tersedia di portfolio simulasi apabila transaksi simulasi beli yang dilakukannya telah terealisasi di Bursa Simulasi
Cash in Hand	: Jumlah cash yang tersedia di portfolio simulasi setelah transaksi simulasi beli dan jual yang dilakukannya sudah terealisasi di Bursa Simulasi

Bagian 5 (tidak berlaku untuk rekening simulasi):

Stock in	: Total nilai perpindahan saham yang dilakukan user dari sekuritas lain ke portfolio user di Kresna Securities
Stock in + Cap	: Total nilai perpindahan saham yang dilakukan user dari sekuritas lain ke portfolio user di Kresna Securities berdasarkan <i>capping</i>
Stock out	: Total nilai perpindahan saham yang dilakukan user dari portfolio user di Kresna Securities ke sekuritas lain

Bagian 6:

Market Value (cap)	: Nilai saham yang dimiliki user berdasarkan <i>capping</i>
Market Value	: Nilai saham yang dimiliki user berdasarkan harga di Bursa Simulasi
Trading limit	: Batas nominal yang dapat digunakan oleh user untuk transaksi simulasi beli
Force Sell	: Nilai nominal jatuh tempo yang akan diforce sell (tidak berlaku untuk rekening simulasi)
Margin call	: Nilai nominal yang harus segera dilunasi untuk menutupi jatuh tempo margin (tidak berlaku untuk rekening simulasi)
Ratio (%)	: Nilai posisi ratio portfolio user berdasarkan <i>capping</i> (tidak berlaku untuk rekening simulasi)
Ratio Mkt (%)	: Nilai posisi ratio portfolio user berdasarkan nilai market di Bursa Simulasi (tidak berlaku untuk rekening simulasi)

Bagian 7:

Securities code	: Kode saham
Avg price	: Harga rata-rata saham yang dimiliki oleh user
Lot	: Jumlah lot saham yang dimiliki user dan dapat digunakan untuk transaksi simulasi
Vol Buy Open	: Jumlah lembar saham order beli user
Vol Buy Done	: Jumlah lembar saham order beli user yang sudah terealisasi di Bursa Simulasi
Vol Sell Open	: Jumlah lembar saham order jual user
Vol Sell Done	: Jumlah lembar saham order jual user yang sudah terealisasi di Bursa Simulasi
Last price	: Harga saham terkini di Bursa Simulasi
Value	: Nilai nominal saham yang dimiliki oleh user di Bursa Simulasi
Value in Cap	: Nilai nominal saham berdasarkan <i>capping</i> yang dimiliki oleh user
GainLoss	: Proyeksi keuntungan / kerugian saham yang dimiliki oleh user berdasarkan harga terkini di Bursa Simulasi